



MEJORA ENVOLVENTE



ACCESIBILIDAD



**MEJORA DE URBANIZACIÓN
Y EL ENTORNO URBANO**



CONFORT



**MEJORA IMAGEN URBANA
REGENERACIÓN DEL BARRIO**



**MEJORA
MEDIO AMBIENTE**



**AHORRO FACTURAS
REVALORIZACIÓN VIVIENDA
MAYOR VIDA ÚTIL EDIFICIO**



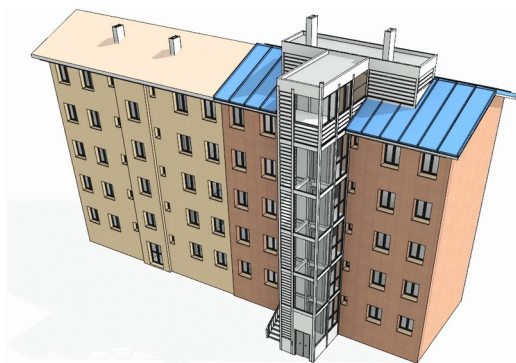

Obras de rehabilitación y accesibilidad:

- Sustitución de cubierta
- Sustitución de acometidas
- Instalación de ascensor
- Conectividad viviendas

Obras de mejora energética:

- Aislamiento en fachadas
- Aislamiento cubiertas
- Doble ventana



**AHORRO 50%
CONSUMO ENERGÍA PRIMARIA
NO RENOVABLE**



LAS AYUDAS NO TRIBUTAN

COSTES OBRAS Y PROYECTOS:

AYUDAS PÚBLICAS 70% COSTE:

COSTE NETO CON AYUDAS:

FINANCIACIÓN CCPP 75€/mes/viv

28.000€/VIV

20.100€/VIV

7.900€/VIV



**COSTE NETO
VULNERABLES: 0€/VIV**

INGRESOS \leq 16.212,56 € / año



antes

Edificios Puerto de GIJÓN



después



Edificio Manoteras MADRID



VIRGEN DEL REMEDIO

TOTAL ACTUACIÓN 15.000.000€

Aportación Ministerio: 9.360.000€

Aportación Generalitat: 640.000€

Aportación Ayuntamiento: 2.800.000€

Aportación Propietarios: 2.200.000€

456 viviendas

ERRP

ENTORNO RESIDENCIAL DE
REHABILITACIÓN PROGRAMADA

Ente Gestor: Ayuntamiento



Oficina de Rehabilitación en el Barrio
Información, asesoramiento,
acompañamiento y gestión de ayudas